НОВГОРОДСКАЯ ОБЛАСТЬ МАРЁВСКИЙ МУНИЦИПАЛЬНЫЙ ОКРУГ
ПРАВИЛА ЗЕМЛЕПОЛЬЗОВАНИЯ И ЗАСТРОЙКИ

Карта градостроительных ограничений
Марёвского муниципального округа Новгородской области
М 1:25000

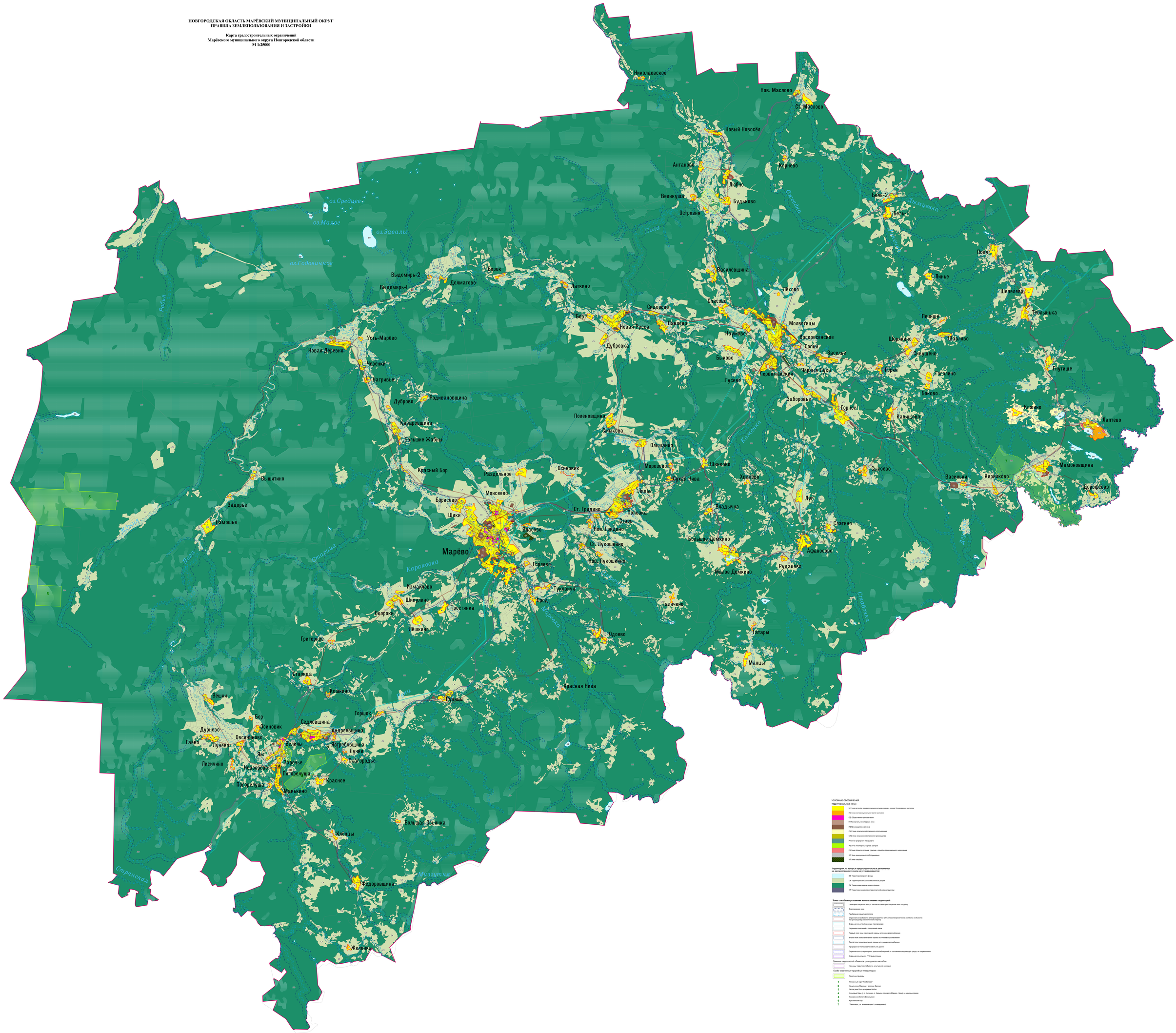

УСЛОВНЫЕ ОБОЗНАЧЕНИЯ

Территориальные зоны:

- Ж1 Зона застройки индивидуальными жилыми домами и домами блокированной застройки
- Ж2 Зона смешанной многоэтажной жилой застройки
- ОД Общественно-деловая зона
- П1 Коммунально-складская зона
- П2 Производственная зона
- СХ1 Зона сельскохозяйственного использования
- СХ2 Зона сельскохозяйственного производства
- Р1 Зона природного ландшафта
- Р2 Зона скверов, парков, садов, бульваров
- Р3 Зона объектов отдыха, туризма и лечебно-оздоровительного назначения
- ИО Зона инженерного обслуживания
- КП Зона кладбищ

Территории, на которые градостроительные регламенты не распространяются или не устанавливаются:

- ВФ Территория водного фонда
- СЗ Территория специальной/военных служб
- ЛФ Территория земель лесного фонда
- ИТ Территория инженерно-транспортной инфраструктуры

Зоны с особыми условиями использования территорий:

- Санитарно-защитная зона, в том числе санитарно-защитная зона кладбищ
- Водоохранная зона
- Прибрежная защитная полоса
- Охранная зона объектов электроэнергетики (объектов электроэнергетического хозяйства и объектов по производству электрической энергии)
- Охранная зона трубопровода (газопровода)
- Охранная зона линий и сооружений связи
- Первый пояс зоны санитарной охраны источников водоснабжения
- Второй пояс зоны санитарной охраны источников водоснабжения
- Третий пояс зоны санитарной охраны источников водоснабжения
- Придорожная полоса автомобильной дороги
- Охранная зона стационарных пунктов наблюдений за состоянием окружающей среды, их перемещения
- Охранная зона пункта ГГС геодезическая

Границы территорий объектов культурного наследия:

- Границы территорий объектов культурного наследия

Особо охраняемые природные территории:

- Памятник природы
- 1 Региональный парк "Олешковский"
- 2 Каньон реки Марёва у деревни Сусино
- 3 Гротт реки Пола в деревне Любно
- 4 Сосновые боры (у с. Антаново, с. Карауша по дороге Марёво – Брод на южных окраин
- 5 Клюквенное болото Большое
- 6 Красненский бор
- 7 "Ландшафт у д. Мамоновщина" (планируемый)